

様式第3号（第4条関係）

川辺町空き家バンク登録台帳

物件番号	30	分類	土地・建物 売却	価格	¥17,800,000
物件住所	岐阜県加茂郡川辺町中川辺				
お問合せ先	川辺町役場		企画課		
	電話	0574-53-7213	FAX	0574-53-2374	
物件の概要	土地面積	509.37 m <sup>2</sup> (154.08 坪)	建築年	S57年 建築	
	建物面積	1階～3階合計 823.18 m <sup>2</sup> (249.01坪)	空き家になった時期	<input type="checkbox"/>	補修の要・不要
			構造	<input type="checkbox"/> 木造 <input type="checkbox"/> 軽量鉄骨造 <input type="checkbox"/> 鉄筋コンクリート造 <input checked="" type="checkbox"/> その他（鉄骨造）	<input type="checkbox"/> 所有者負担 <input checked="" type="checkbox"/> 入居者負担 <input type="checkbox"/> その他
間取り	1階	洋室（4部屋）、和室（1部屋）、畳スペース（小上り） 旧店舗部分スペース有、エレベーター（使用不可）			<input checked="" type="checkbox"/> 台所 <input checked="" type="checkbox"/> 風呂 <input checked="" type="checkbox"/> トイレ <input type="checkbox"/> その他（ ）
	2階	洋室（3部屋）、旧店舗部分スペース有、エレベーター（使用不可）			<input type="checkbox"/> 台所 <input type="checkbox"/> 風呂 <input checked="" type="checkbox"/> トイレ <input type="checkbox"/> その他
	3階	和室（5部屋）、DK、バルコニー、旧店舗部分スペース有 エレベーター（使用不可）			<input checked="" type="checkbox"/> 台所 <input checked="" type="checkbox"/> 風呂 <input checked="" type="checkbox"/> トイレ <input type="checkbox"/> その他
設備状況	電気	<input checked="" type="checkbox"/> 引き込み済み <input type="checkbox"/> その他（ ）	風呂	<input type="checkbox"/> ガス <input checked="" type="checkbox"/> 電気 <input type="checkbox"/> その他	
	ガス	<input type="checkbox"/> プロパン <input type="checkbox"/> その他	下水道	<input checked="" type="checkbox"/> 下水道 <input type="checkbox"/> 浄化槽 <input type="checkbox"/> その他	
	水道	<input checked="" type="checkbox"/> 上水道 <input checked="" type="checkbox"/> 井戸 <input type="checkbox"/> その他	駐車場	<input checked="" type="checkbox"/> 有（4）台 <input type="checkbox"/> 無	
	トイレ	<input checked="" type="checkbox"/> 水洗 <input type="checkbox"/> 汲み取り	庭	<input checked="" type="checkbox"/> 有 <input type="checkbox"/> 無	
特記事項	登記有、旧平岡タンス店のため店舗スペースやエレベーター有				
	【1階】				

間取り図

【2階】

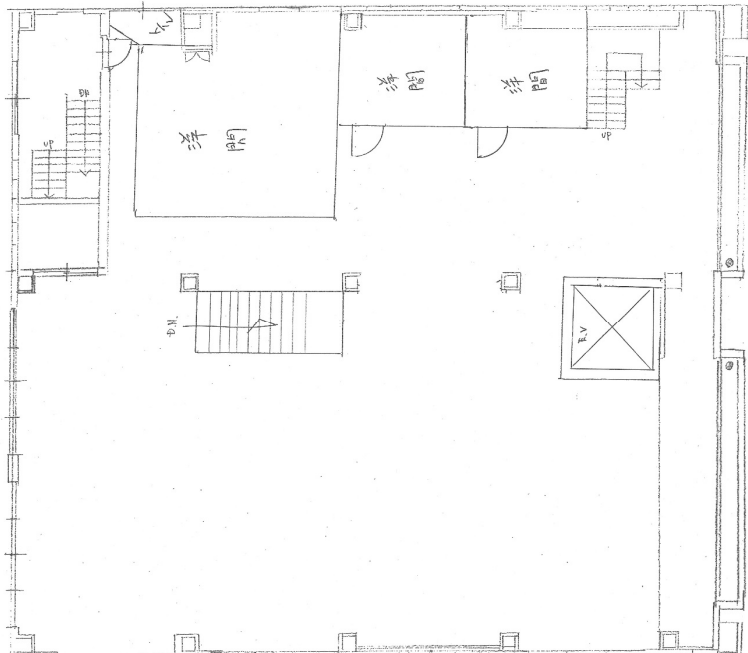

【3階】

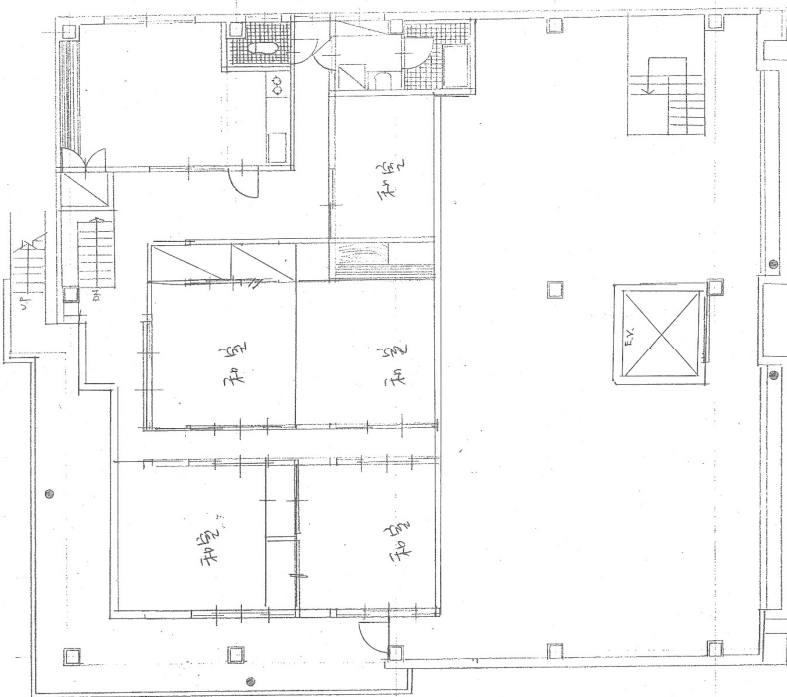

主要施設等 への 距離	JR 駅	0.3	Km・徒歩
	コンビニ	1.4	Km・徒歩
	スーパー	0.8	Km・徒歩
	病院	1	Km・徒歩
	消防	1.9	Km・徒歩
	交番	0.5	Km・徒歩
	役場	0.4	Km・徒歩
	保育所	0.5	Km・徒歩
	小学校	0.4	Km・徒歩
	中学校	0.4	Km・徒歩